

DESDE: 475€

Vancouver está rodeado por el Océano Pacífico y la Cordillera de la Costa. Tótems masivos y grandes figuras de piedra llamados Inukshuk dan la bienvenida a visitantes de todo el mundo.

❖ MÁS SOBRE EL DESTINO

Vancouver es la tercera área metropolitana más grande de Canadá, con dos millones y medio de habitantes. Situada en la costa oeste, es uno de los pocos lugares en Canadá que no tiene nieve ni demasiado frío durante el invierno. Es una ciudad vibrante de una gran belleza, ya que está rodeada de montañas por uno de sus extremos y por el Océano Pacífico en el otro.



La ciudad sede de los Juegos Olímpicos y Paralímpicos de Invierno Vancouver 2010.

Vancouver, en los últimos años, siempre ha sido considerada como una de las cinco ciudades con mejor calidad de vida en el mundo. También es una de las ciudades más seguras del mundo, contando con bajísimas tasas de criminalidad.



Famosa por su gran variedad de culturas, ofrece una amplia gama de restaurantes y cafés de las más diversas nacionalidades, una maravillosa arquitectura y la posibilidad de visitar Victoria a través de un espectacular viaje en ferry de 3 horas de duración. Si se tiene la posibilidad de estar en Vancouver en invierno, no puede dejar de visitar sus espectaculares pistas de esquí.

❖ FICHA DEL CURSO

País del curso	Canadá
Ciudad del curso	Vancouver
Duración del curso	A partir de 2 semanas
Alojamiento	Familia o Residencia
Niveles de inglés	Desde principiante (A1) a muy avanzado (C2).
Edad mínima	16 años*

* Los/as alumnos/as menores de 18 años, deben reservar alojamiento en familia y contratar los traslados de ida y vuelta al aeropuerto. Además, deben presentar una autorización paterna/materna.

❖ **EL CENTRO DE ESTUDIOS**

La escuela fundada en 2011, y con una capacidad para 285 alumnos en total, se encuentra en un edificio emblemático en el centro de esta ciudad, cerca de las principales atracciones. Cuenta espacios amplios y luminosos desde podemos disfrutar de unas increíbles vistas y paisajes.



El centro dispone de aulas completamente equipadas para el desarrollo del programa académico, además de sala de ordenadores, biblioteca, sala de estudio, zona de cocina y sala de estar para estudiantes. Además, el centro dispone de conexión Wi-Fi.



❖ **PROGRAMA ACADÉMICO**

El programa académico atiende a un método enfocado hacia la mejora o perfeccionamiento en las diferentes áreas del lenguaje: pronunciación, comprensión, lectura y escritura. Todo ello basado en una atmósfera relajada que promueve la participación del alumnado en todo momento.

El curso se imparte por profesorado especializado en la enseñanza del idioma como segunda lengua, garantizando la adecuada ubicación del alumnado en cada uno de los niveles existentes (de principiante a avanzado).



Tipos de curso:

- **CURSO DE INGLÉS GENERAL:**
 - STANDARD – 20 CLASES SEMANALES (15 horas semanales)
 - SEMI-INTENSIVO – 24 CLASES SEMANALES (18 horas semanales)
 - INTENSIVO – 30 CLASES SEMANALES (22,5 horas semanales)

VANCOUVER 30+

La escuela ofrece cursos de inglés general para alumnos mayores de 30 años que quieran compartir su experiencia con estudiantes más maduros y de ideas afines.

- **ENGLISH FOR WORK** – 24 CLASES SEMANALES (18 horas semanales).
Inglés enfocado a los **negocios**. Este curso está diseñado para comunicarse con fluidez en el mercado laboral. El programa combina el curso de inglés general (20 clases) en grupo, con 4 clases semanales enfocadas al ámbito laboral, lo que le proporciona la ventaja de la interacción con un grupo por la mañana y una enseñanza específica por la tarde. Duración máxima de 12 semanas.
- **AÑO LINGÜÍSTICO**
Programa de larga duración (24 semanas o más) que supone, sin duda, la forma más efectiva para el aprendizaje de un idioma: la estancia en el país extranjero durante un largo periodo de tiempo. La exposición durante un largo periodo de tiempo a un plan de estudio estructurado, de 20, 24, 26 o 30 clases semanales, así como el seguimiento personalizado por parte de personal académico especializado, garantiza la obtención de la fluidez y precisión necesarias para el dominio del idioma.
- **CURSO PREPARACION DE EXAMENES DE CAMBRIDGE**
El objetivo primordial de este curso es mejorar las destrezas lingüísticas que permitan la obtención de un título oficial que certifique el nivel de conocimiento del idioma (30 clases semanales).

	FCE First Certificate of English	CAE Certificate in Advanced English
Nivel mínimo requerido	Intermediate	Upper Intermediate
Fechas del curso	<ul style="list-style-type: none"> • Del 6 de enero al 14 de marzo • Del 24 de marzo al 30 de mayo • Del 6 de octubre al 12 de diciembre 	<ul style="list-style-type: none"> • Del 6 de enero al 14 de marzo • Del 24 de marzo al 30 de mayo • Del 6 de octubre al 12 de diciembre
Fecha del examen	<ul style="list-style-type: none"> - 14 de marzo - 31 de mayo - 13 de diciembre 	<ul style="list-style-type: none"> - 22 de marzo - 31 de mayo - 13 de diciembre

Las tasas de examen no están incluidas en el precio del curso

El número máximo de estudiantes por aula es de 16 (media de 14)

▪ **DURACIÓN DE CLASES:**

- Las clases son de **45 minutos**.
- Curso de 20 clases por semana = **15 horas** semanales
- Curso de 24 clases por semana = **18 horas** semanales.
- Curso de 30 clases por semana = **22.5 horas** semanales.

▪ **CALENDARIO:**

- **Fechas de inicio del curso:** Cualquier lunes del año, excepto festivos
- **Día de llegada:** Sábado
- **Día de salida:** Sábado
- **Días festivos:** El centro permanecerá cerrado en los días festivos nacionales. Las clases perdidas por dichos festivos, no serán recuperadas.

- **Días festivos 2025:** 1 de enero, 17 de febrero, 18 de abril, 19 de mayo, 1 de julio, 4 de agosto, 1 y 30 de septiembre, 13 de octubre, 11 de noviembre, y 25 y 26 de diciembre.

NIVELES DE INGLÉS	
A1	Corresponde al nivel principiante.
A2	Corresponde al nivel elemental.
B1	Corresponde al nivel pre-intermedio.
B1+	Corresponde al nivel intermedio.
B2	Corresponde al nivel intermedio alto.
B2+	Corresponde al nivel pre-avanzado.
C1	Corresponde al nivel avanzado.
C2	Corresponde al nivel muy avanzado.

❖ **PROGRAMA DE ACTIVIDADES**

El personal del centro de estudios organiza semanalmente un completo programa de actividades opcionales para fomentar la convivencia entre estudiantes. La realización de este tipo de actividades es una oportunidad inmejorable para practicar el idioma con estudiantes de otras nacionalidades.

❖ **ALOJAMIENTO**

▪ **Familia**

El alojamiento se realiza con una familia canadiense lo que le permite, además de la práctica del idioma durante todo el día, la inmersión total en la cultura del país.

Todas las familias son elegidas con meticulosidad e inspeccionadas de manera regular por el departamento de alojamientos, lo que asegura un alto estándar de calidad.

Comidas: Media pensión. Desayuno y cena de lunes a domingo.

• **Residencia**

En residencia se puede disfrutar de un ambiente comunitario y acogedor, a través de la convivencia, muy beneficiosa para el uso del idioma, con estudiantes de diferentes nacionalidades.

Las habitaciones se encuentran dotadas de cama, escritorio, silla y ropero. Además, la residencia consta de cocina común equipada con electrodomésticos y menaje, una espaciosa sala de estar.

Las reservas en residencia, siempre están sujetas a la disponibilidad en las fechas seleccionadas. CIDI se reserva el derecho a ofrecer opciones alternativas de alojamiento de calidad similar.

En residencia, hay que abonar un depósito para cubrir posibles daños. Este depósito sólo puede ser pagado en efectivo y se realiza a la llegada a la residencia.

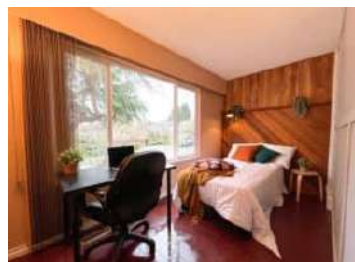

❖ **EL PRECIO INCLUYE**

- Asesoramiento por parte del equipo de CIDI.
- Test de nivel al comienzo del curso.
- Programa académico.
- Alojamiento y régimen de comidas según la opción elegida.
- Material didáctico.
- Acceso a las instalaciones y al programa opcional de actividades del centro de estudios.
- Seguro médico, de accidentes, robo y responsabilidad civil.
- Asesoramiento por parte del personal del centro de estudios durante el desarrollo del curso.
- Asesoramiento en la gestión del visado de estudiante correspondiente.
- Certificado de asistencia.

EXTRAS

- Seguro de anulación.
- Gestión del vuelo internacional.
- Traslados desde el aeropuerto al lugar de residencia y viceversa.

❖ **PRECIO**

MATRICULA E INSCRIPCIÓN	300 €
MATRICULA E INSCRIPCIÓN – De 12 a 23 semanas	395 €
MATRICULA E INSCRIPCIÓN – A partir de 24 semanas	410 €
CLASES ONE TO ONE / POR HORA	95 €
EXTRAS: SUPLEMENTO MENSAJERIA VISA	70 €
EXTRAS: Canada Custodianship Fee (para cursos de más de 6 meses)	125 €
EXTRAS: Study Permit Fee (LOA) (para cursos de más de 6 meses)	90 €
EXTRAS: Provincial Letter of Attestation (para cursos de más de 6 meses)	90 €
TRASLADOS: VANCOUVER AIRPORT / POR TRAYECTO	110 €

No se aplicará el suplemento de temporada alta para cursos con una duración de 24 semanas o más.

Familia: ALOJAMIENTO EN FAMILIA (A 40-60 MINUTOS DE LA ESCUELA EN BUS) – HABITACIÓN INDIVIDUAL – MEDIA PENSIÓN

Residencia: ALOJAMIENTO EN RESIDENCIA “VANCOUVER STUDENT HOUSE ECONOMY” (A 25-45 MINUTOS DE LA ESCUELA EN BUS) – HABITACIÓN INDIVIDUAL CON BAÑO COMPARTIDO – SIN COMIDAS

		POR SEMANA	
		FAMILIA	RESIDENCIA
CURSO STANDARD DE INGLÉS GENERAL: 20 CLASES	DE 1 A 11 SEMANAS	475 €	540 €
	DE 12 A 23 SEMANAS	455 €	520 €
	A PARTIR DE 24 SEMANAS	450 €	515 €
	EXTRAS: TEMPORADA ALTA (28 Junio – 30 Agosto)	40 €	55 €
	EXTRAS: DIETAS ESPECIALES	40 €	---
	EXTRAS: MENORES DE 18 AÑOS	25 €	---

		POR SEMANA	
		FAMILIA	RESIDENCIA
CURSO SEMI-INTENSIVO DE INGLÉS GENERAL: 24 CLASES	DE 1 A 11 SEMANAS	495 €	560 €
	DE 12 A 23 SEMANAS	475 €	540 €
	A PARTIR DE 24 SEMANAS	465 €	530 €
	EXTRAS: TEMPORADA ALTA (28 Junio – 30 Agosto)	40 €	55 €
	EXTRAS: DIETAS ESPECIALES	40 €	---
	EXTRAS: MENORES DE 18 AÑOS	25 €	---

		POR SEMANA	
		FAMILIA	RESIDENCIA
CURSO INTENSIVO DE INGLÉS GENERAL: 30 CLASES	DE 1 A 11 SEMANAS	510 €	575 €
	DE 12 A 23 SEMANAS	495 €	560 €
	A PARTIR DE 24 SEMANAS	490 €	555 €
	EXTRAS: TEMPORADA ALTA (28 Junio – 30 Agosto)	40 €	55 €
	EXTRAS: DIETAS ESPECIALES	40 €	---
	EXTRAS: MENORES DE 18 AÑOS	25 €	---

		POR SEMANA	
		FAMILIA	RESIDENCIA
ENGLISH FOR WORK 24 CLASES	DE 1 A 12 SEMANAS	495 €	560 €
	EXTRAS: TEMPORADA ALTA (28 Junio – 30 Agosto)	40 €	55 €
DURACIÓN MÁXIMA 12 SEMANAS	EXTRAS: DIETAS ESPECIALES	40 €	---
	EXTRAS: MENORES DE 18 AÑOS	25 €	---

		POR SEMANA	
		FAMILIA	RESIDENCIA
CAMBRIDGE EXAM PREPARATION (FCE, CAE y CPE) 30 CLASES	DE 1 A 10 SEMANAS	510 €	575 €
	EXTRAS: TEMPORADA ALTA (28 Junio – 30 Agosto)	40 €	55 €
DURACIÓN 10 SEMANAS	EXTRAS: DIETAS ESPECIALES	40 €	---
	EXTRAS: MENORES DE 18 AÑOS	25 €	---