

BERLIN

ALEMANIA

LOCALIZACIÓN

Zona Noreste de Alemania

Berlín es una ciudad-estado y a su vez es capital de Alemania; se trata de una urbe impregnada de **encanto histórico**, desde las viejas e inalterables calles del este de hace 50 años, hasta la grandiosa arquitectura del Museumsinsel y Unter den Linden o el parque Tiergarten.

La capital alemana tiene una gran **historia** que contar a sus visitantes. Asolada durante la Segunda Guerra Mundial y dividida por el Muro durante 28 años, Berlín recupera su antiguo esplendor a pasos de gigante. Así pues, son los contrastes entre los **edificios históricos** y la **arquitectura contemporánea**, entre la tradición y la modernidad lo que la distinguen. A su vez, es una ciudad relajada y que cuenta con muchos espacios abiertos, ya que es la metrópoli más verde de **Alemania**, con extensos parques, bosque y lagos.



PROGRAMA ACADÉMICO

PRIMER DÍA DE CLASE

El primer día se realizará un test de nivel, el cual permitirá la asignación adecuada con estudiantes que compartan el mismo nivel de alemán que nuestro estudiante.

Las clases son **internacionales (nuestros estudiantes se mezclan con alumnos de otros países siempre que sea posible)**, lo que significa que se deberá de usar el alemán en todo momento, fomentando de esta manera el conocimiento de diferentes **países y sus culturas**. El **profesorado** es **nativo** y cualificado en la enseñanza del idioma alemán para estudiantes extranjeros.

Está compuesto de **20 clases (45 minutos** cada una) semanales en horario de **09:30 a 12:45 horas (pueden producirse modificaciones en el horario en función de la disponibilidad)**. Además, los cursos están diseñados para hacer que el aprendizaje sea divertido, y debido a que las clases son en **grupos reducidos**, (máximo **15 estudiantes** por clase), el alumnado recibe más atención por parte del profesorado y puede practicar más lo aprendido.





ALOJAMIENTO en Residencia

La residencia estudiantil **se halla en Mitte**, en un barrio **céntrico de la ciudad**, en el mismo corazón de la capital alemana. Tanto el alojamiento como **las clases se llevan a cabo en el mismo recinto**.



Residencia

Desde la residencia, se puede ir a pie a las más importantes atracciones. El Reichstag, el edificio del parlamento, la sede del gobierno o la famosa Puerta de Brandeburgo, están apenas a unos 15 minutos a pie.

Muy cerca de la residencia están, además, la Plaza de **Potsdam**, el monumento a las víctimas del holocausto y el **museo del Muro de Berlín**. A cinco minutos a pie está la estación central de trenes desde dónde podrás visitar el resto de los lugares interesantes de Berlín.

La **residencia estudiantil** ofrece todo lo necesario para sentirse bien: **habitaciones con cuatro camas** con literas (habitaciones dobles con suplemento), todas con **duchas y aseo dentro** de cada habitación, una gran sala tipo Sky-Lounge con vistas a toda la ciudad, sala de ocio para los estudiantes equipada con fútbolín, billar y televisión, una terraza en la azotea, un jardín y modernas aulas de estudio; además de WI-FI en todo el edificio.



El centro te proporcionará la **ropa de cama** y las **toallas**, que se cambiarán semanalmente. Se incluye también el **servicio de limpieza** una vez a la semana.

El centro dispone de **servicio de lavandería**, equipado con lavadoras y secadoras que funcionan por monedas (aproximadamente 4 € por lavado/secado).

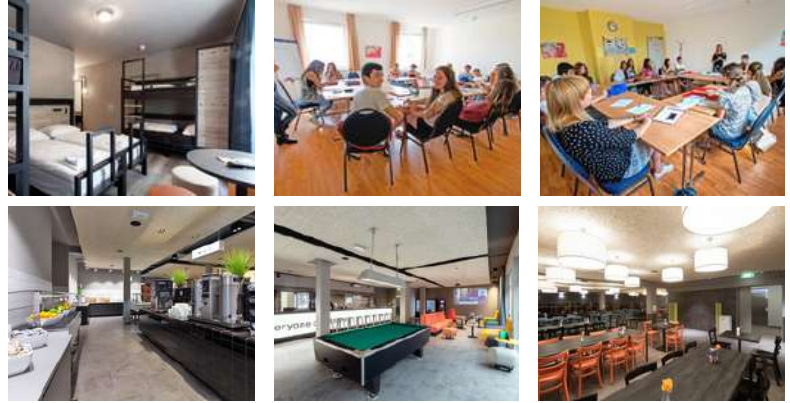

> RÉGIMEN DE COMIDAS

El régimen de comidas es de **pensión completa**, basado en tres comidas diarias y todas tienen lugar en el comedor de la residencia. Por su parte, los fines de semana y en las excursiones de día completo, se entregará un **"packed lunch"** para el almuerzo.

El día de llegada se incluye la cena, y el día de salida se incluye el desayuno.

| Plano de Berlín

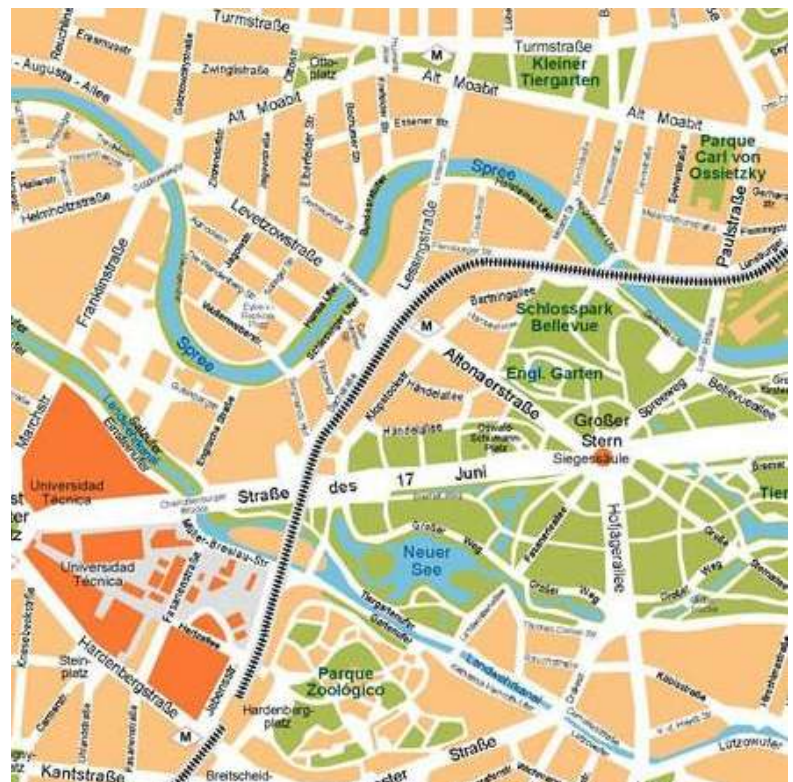



PROGRAMA de ACTIVIDADES



Como complemento a las clases de alemán, CIDI, en colaboración con la organización internacional en Alemania, elabora un **completo programa de actividades semanal**. De lunes a viernes hay un programa de ocio por las tardes, que es una mezcla de exploración de la ciudad, visitas a museos, deportes y entretenimiento.

Además de las **actividades de tarde** indicadas en el ejemplo del calendario, otros ejemplos de visitas de tarde serán: Pergamon museum, Museum of Illusions, Olympia Stadium, Berlin Cathedral Church, German Spy Museum, Anti War Museum, Holocaust Memorial, Berlin Dungeon...

Los sábados se llevan a cabo las **excursiones de día completo**. Las excursiones que se proponen durante la estancia no sólo tienen como objetivo cambiar de localización y entorno, sino también el dar la oportunidad de **descubrir más sobre Alemania y su cultura**.

PRECIOS & FECHAS

DISPONIBILIDAD del 22 de JUNIO
al 23 de AGOSTO de 2025

Las llegadas deben ser en domingo y las salidas en sábado.

| 2 SEMANAS: **2.305 €**

| SEM. EXTRA: **1.025 €**

- **Suplemento habitación** de 2 camas: **175 € por semana**.
- **Coste extra** si contratan servicio UM con la cía. aérea: **70 € por trayecto**
- **Suplemento traslado** fuera de horario (antes de las 9:00 y después de las 18:00 hrs): **105 € por trayecto**

Ejemplo de calendario

Semana 1	Domingo	Lunes	Martes	Miércoles	Jueves	Viernes	Sábado
Mañana	Llegadas y bienvenida a nuevos alumnos	Clases	Clases	Clases	Clases	Clases	Excursión de día completo a Potsdam
Tarde		State Security Prison Memorial	Puerta de Brandenburgo	Documentation Center	East Side Gallery	Boat trip por Spree river	
Noche	Juegos rompehielo	Berlin de noche	Noche de películas	Tiempo con amigos	Disco	Barbacoa	
Semana 2	Domingo	Lunes	Martes	Miércoles	Jueves	Viernes	Sábado
Mañana		Clases	Clases	Clases	Clases	Clases	Regreso a España
Tarde	Deportes al aire libre	Berliner Dom y Humboldt University	Zoo y Berlin City West	German Kinemathek	Checkpoint Charlie y Asisi Panorama	Museum of Technology	
Noche	Workshops	Deportes y Juegos	Berlin de noche	Tiempo con amigos	Party	Barbacoa	

Tiempo para compras

Se dará tiempo para hacer compras y también se ofrecerá un **tour guiado por la zona**. Algunos ejemplos de excursiones de día completo son: Potsdam, Desdren, Leipzig.

El programa incluye:

- **Material informativo** antes de la salida.
- **Matrícula** y tasas académicas.
- **Material escolar** y didáctico.
- **Prueba** de nivel.
- **20 clases** semanales de inglés en grupos internacionales reducidos (**nuestros estudiantes se mezclan con alumnos de otros países siempre que sea posible**).
- **Certificado** final de asistencia.
- **Alojamiento** en **residencia**.
- Régimen de **pensión completa**.
- Programa de **actividades** supervisado por monitores/as nativos/as.
- **1 excursión** de día completo por semana
- **Abono** transporte local.
- **Traslados** del aeropuerto de Berlín (BER) al lugar de residencia y viceversa.
- **Seguro** médico, de accidentes, robo y responsabilidad civil.
- **Teléfono** de emergencia 24 horas, 7 días a la semana para padres, madres y participantes.
- **Regalo** de una mochila y camiseta CIDI.