

DESDE: 735€

Hawái es un destino de ensueño para muchas personas alrededor del mundo. Millones de turistas viajan cada año a las islas para disfrutar de sus vacaciones en un paraíso. Hay seis islas principales: Oahu, Kauai, Maui, la gran isla de Hawái, Molokai y Lanai. Cada una es diferente y representa la belleza de Hawái en una manera única e inolvidable.

❖ MÁS SOBRE EL DESTINO

Hawái lo tiene todo: Desde lagunas tropicales de azul intenso, playas de arenas blancas, preciosas cascadas, vegetación exuberante y serenas montañas, hasta volcanes activos y nieve.

En Hawái se puede experimentar la naturaleza, los pueblos pintorescos, la vida en la ciudad y los lujosos centros comerciales. Sumergirse en el océano color turquesa y también en la rica cultura de las islas.



Se puede adentrar en una cultura donde la motivación fundamental reside en vivir cada momento con intensidad. Esto se puede comprobar desde que se llega a Hawái; se notará mucha algarabía y un empeño rotundo de los nativos por pasarlo bien y también por huir de los problemas y las discusiones.

Viajar a Hawái también da la oportunidad de descubrir un sinfín de atractivos turísticos de carácter natural. Varios volcanes (algunos activos), una variada flora y fauna, las construcciones arquitectónicas y las características de los diversos pueblos que forman la isla, serán visitas obligadas.

❖ FICHA DEL CURSO

País del curso	Estados Unidos
Ciudad del curso	Hawái
Duración del curso	A partir de 2 semanas
Alojamiento	Familia o Residencia
Niveles de inglés	Desde principiante (A1) a muy avanzado (C2).
Edad mínima	18 años

❖ **EL CENTRO DE ESTUDIOS**

El centro de estudios se encuentra situado la planta 11 de un moderno edificio de oficinas (Pacific Guardian Tower) al otro lado de la calle donde se sitúa el centro comercial Ala Moana, y a poca distancia andando de la playa.

La escuela ofrece unas vistas espectaculares del océano.

La principal terminal de autobuses también se encuentra en el centro comercial Ala Moana, por lo que los estudiantes tendrán facilidad de conexión desde su alojamiento con la escuela.

Además de su inmejorable ubicación, el centro de estudios está dotado con la más moderna infraestructura, cuenta con amplias y luminosas aulas con vistas a la playa ya a las montañas, sala de estar para estudiantes con televisión y máquinas expendedoras, sala de ordenadores y conexión Wi-Fi.

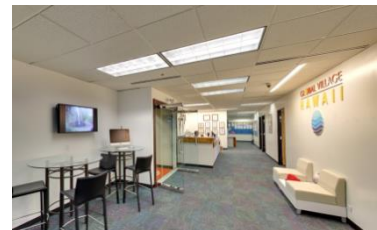
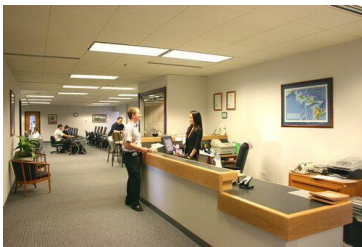

❖ **PROGRAMA ACADÉMICO**

El programa académico atiende a un método enfocado hacia la mejora o perfeccionamiento en las diferentes áreas del lenguaje: pronunciación, comprensión, lectura y escritura. Todo ello basado en una atmósfera relajada que promueve la participación del alumnado en todo momento e impartido por profesorado especializado en la enseñanza de ESL (English as a Second Language).

Tipos de curso:

- **CURSO DE INGLÉS GENERAL:**
 - **STANDARD** – 20 CLASES SEMANALES (= 16,4 horas semanales)
 - **INTENSIVO** – 25 CLASES SEMANALES (= 20,5 horas semanales)

HORARIO DE LAS CLASES	
08:30 - 10:10	Period 1 (Intermediate to Advanced)
10:10 - 10:30	BREAK
10:30 - 12:10	Period 2 (Intermediate to Advanced)
12:20 - 13:10	Programa opcional (Curso intensivo)
13:20 - 15:00	Period 1 (Beginner to Intermediate)
15:00 - 15:20	BREAK
15:20 - 17:00	Period 1 (Beginner to Intermediate)
After school	Language activities and social events / free time / study time

El alumnado será asignado en horario de mañana o tarde dependiendo de su nivel de inglés.
Máximo de estudiantes por aula: 15 (media de 11)

▪ DURACIÓN DE CLASES:

- Las clases son de **50 minutos**.
- Curso de 20 clases por semana (sin programa opcional) = **16,4 horas** semanales de lunes a viernes.
- Curso de 25 clases por semana (Curso de 20 clases + programa opcional durante 5 días a la semana) = **20,5 horas** semanales de lunes a viernes.



▪ CALENDARIO:

- **Fechas de inicio del curso:** Cualquier lunes del año, excepto festivos
- **Día de llegada:** Sábado
- **Día de salida:** Domingo
- **Días festivos:** El centro permanecerá cerrado en los días festivos nacionales. Las clases perdidas por dichos festivos, no serán recuperadas.
 - **Días festivos 2024:** 1 y 15 de enero, 19 de febrero, 26 de marzo, 27 de mayo, 11 de junio, 4 de julio, 16 de agosto, 2 de septiembre, 14 de octubre, 28 y 29 de noviembre, y 25 de diciembre.

NIVELES DE INGLES	
A1 – BEGINNER	Corresponde al nivel principiante.
A2 – UPPER BEGINNER	Corresponde al nivel elemental.
B1 – PRE-INTERMEDIATE	Corresponde al nivel pre-intermedio.
B1+ - LOWER INTERMEDIATE	Corresponde al nivel intermedio-bajo.
B2 - INTERMEDIATE	Corresponde al nivel intermedio.
B2+ – UPPER INTERMEDIATE	Corresponde al nivel intermedio alto.
C1 – ADVANCED	Corresponde al nivel avanzado.
C2 – PROFICIENCY	Corresponde al nivel muy avanzado.

❖ PROGRAMA DE ACTIVIDADES

El personal del centro de estudios organiza semanalmente un completo programa de actividades opcionales para fomentar la convivencia entre estudiantes. La realización de este tipo de actividades es una oportunidad inmejorable para practicar el idioma con estudiantes de otras nacionalidades.

❖ **ALOJAMIENTO**

▪ **Familia**

La opción de alojamiento más popular entre estudiantes de todas las edades. Al vivir con una familia local tendrás muchas oportunidades de practicar tu inglés y conocer el estilo de vida y la cultura local. Comidas: Self-catering.

▪ **Residencia (tipo apartamento)**

En residencia se puede disfrutar de un ambiente comunitario y acogedor, a través de la convivencia, muy beneficiosa para el uso del idioma, con estudiantes de diferentes nacionalidades.

Las reservas en residencia, siempre están sujetas a la disponibilidad en las fechas seleccionadas. CIDI se reserva el derecho a ofrecer opciones alternativas de alojamiento de calidad similar.

En residencia, hay que abonar un depósito para cubrir posibles daños. Este depósito sólo puede ser pagado en efectivo y se realiza a la llegada a la residencia.

Comidas: Self-catering.

❖ **EL PRECIO INCLUYE**

- Asesoramiento por parte del equipo de CIDI.
- Test de nivel al comienzo del curso.
- Programa académico.
- Alojamiento y régimen de comidas según la opción elegida.
- Material didáctico.
- Acceso a las instalaciones y al programa opcional de actividades del centro de estudios.
- Seguro médico, de accidentes, robo y responsabilidad civil.
- Asesoramiento por parte del personal del centro de estudios durante el desarrollo del curso.
- Asesoramiento en la gestión del visado correspondiente.
- Certificado de asistencia.

EXTRAS

- Seguro de anulación.
- Gestión del vuelo internacional.
- Traslados desde el aeropuerto al lugar de residencia y viceversa.

❖ **PRECIOS**

MATRICULA E INSCRIPCIÓN EN FAMILIA	540 €
MATRICULA E INSCRIPCIÓN EN RESIDENCIA	655 €
EXTRAS: SUPLEMENTO MENSAJERIA I-20	165 €
TRASLADOS: HONOLULU AIRPORT - POR TRAYECTO	100 €

Familia: ALOJAMIENTO EN FAMILIA - HABITACION INDIVIDUAL - SIN COMIDAS

Residencia: ALOJAMIENTO EN RESIDENCIA "SEAVIEW DORMITORY" - HABITACIÓN INDIVIDUAL CON BAÑO COMPARTIDO – SIN COMIDAS

		POR SEMANA	
		FAMILIA	RESIDENCIA
CURSO STANDARD DE INGLÉS GENERAL: 20 CLASES	1 SEMANA	735 €	790 €
	DE 2 A 3 SEMANAS	710 €	775 €
	DE 4 A 7 SEMANAS	570 €	750 €
	DE 8 A 11 SEMANAS	555 €	730 €
	DE 12 A 23 SEMANAS	545 €	720 €
	A PARTIR DE 24 SEMANAS	530 €	705 €
	EXTRAS: MEDIA PENSIÓN	125€	---
	EXTRAS: PENSIÓN COMPLETA	175€	---

		POR SEMANA	
		FAMILIA	RESIDENCIA
CURSO INTENSIVO DE INGLÉS GENERAL: 25 CLASES	1 SEMANA	790 €	845 €
	DE 2 A 3 SEMANAS	765 €	830 €
	DE 4 A 7 SEMANAS	620 €	795 €
	DE 8 A 11 SEMANAS	585 €	760 €
	DE 12 A 23 SEMANAS	570 €	745 €
	A PARTIR DE 24 SEMANAS	545 €	720 €
	EXTRAS: MEDIA PENSIÓN	125 €	---
	EXTRAS: PENSIÓN COMPLETA	175 €	---