

DESDE: 635 €

Es la ciudad más grande del suroeste de Inglaterra y está a menos de dos horas de Londres. Bristol es de color verde y posee una atmósfera histórica y juvenil (ya que aquí es donde se encuentran las universidades más importantes del Reino Unido). Bristol es jovial y divertida y tiene muchos de los paisajes más bonitos que puedas ver en toda Inglaterra.

❖ MÁS SOBRE EL DESTINO

Bristol es una de las ciudades más estimulantes y animadas de Gran Bretaña.

Situada en el condado de Avon, a orillas del río Avon. Es un gran centro económico, con industrias aeronáuticas y químicas. También posee fábricas de chocolate y de tabaco, y es un centro portuario y comercial.



Bristol posee abundancia de zonas que se pueden considerar parques o zonas verdes, ya sean pequeños prados, jardines privados de mansiones, jardines y parques públicos, zonas de conciertos, jardines infantiles, o sitios para sentarse simplemente a disfrutar de las vistas. También es famosa como la ciudad de las iglesias.

Bristol tiene el encanto desaliñado que le concede una población eminentemente joven, cuya estética alternativa le da un carácter peculiar. En Bristol siempre hay una llamada cultural a la que asistir, un evento detrás de otro, una excusa para salir de casa y empaparse de las manifestaciones artísticas a pie de calle. Por eso estamos, sin lugar a dudas, en la ciudad más activa del suroeste de Inglaterra.

❖ FICHA DEL CURSO

País del curso	Inglaterra
Ciudad del curso	Bristol
Duración del curso	A partir de 1 semana.
Alojamiento	Familia o Residencia
Niveles de inglés	Desde principiante (A1) a avanzado (C2).
Edad mínima	16 años *

* Los/as alumnos/as menores de 18 años, deben reservar alojamiento en familia y contratar los traslados de ida y vuelta al aeropuerto. Además, deben presentar una autorización paterna/materna.

❖ EL CENTRO DE ESTUDIOS

El centro de estudios se encuentra situada en la céntrica y tranquila zona de Queen Square, por lo que estarás a poca distancia a pie de lo que hace Bristol una ciudad maravillosa.

La escuela cuenta con excelentes instalaciones que facilitan el aprendizaje y la socialización del alumnado.

Tienen un total de 22 aulas, equipadas con pantallas interactivas, sala de estar, biblioteca, sala de estudio y sala de ordenadores con acceso a internet. Todo el centro cuenta con acceso Wi-Fi a internet.

El personal del centro de estudios esta siempre dispuesto para ayudar y asesorar. Desde recomendar una discoteca, abrir una cuenta en un banco, o explicar la mejor manera de conocer la ciudad o el mejor sitio para ir de compras.



❖ PROGRAMA ACADÉMICO

El programa académico atiende a un método enfocado hacia la mejora o perfeccionamiento en las diferentes áreas del lenguaje: pronunciación, comprensión, lectura y escritura. Todo ello basado en una atmósfera relajada que promueve la participación del alumnado en todo momento e impartido por profesorado especializado en la enseñanza de ESL (English as a Second Language).

Tipos de curso:

- CURSO DE INGLÉS GENERAL:
 - STANDARD – 20 CLASES SEMANALES (= 15 horas semanales)
 - INTENSIVO – 30 CLASES SEMANALES (= 22,5 horas semanales)

- ENGLISH FOR WORK

Inglés enfocado para los **negocios**. Este curso está diseñado para comunicarse con fluidez en el mercado laboral.

El programa combina el curso de inglés general (20 clases) en grupo, con 10 clases semanales enfocadas al ámbito laboral, lo que le proporciona la ventaja de la interacción con un grupo por la mañana y una enseñanza específica por la tarde.

- AÑO LINGÜÍSTICO

Programa de larga duración (24 semanas o más) que supone, sin duda, la forma más efectiva para el aprendizaje de un idioma: la estancia en el país extranjero durante un largo periodo de tiempo. La exposición durante un largo periodo de tiempo a un plan de estudio estructurado, de 20 o 30 clases semanales, así como el seguimiento personalizado por parte de personal académico especializado, garantiza la obtención de la fluidez y precisión necesarias para el dominio del idioma.

- CURSO PREPARACION DE EXAMEN IELTS

El objetivo primordial de este curso es mejorar las destrezas lingüísticas que permitan la obtención de un título oficial que certifique el nivel de conocimiento del idioma. (20 clases semanales). Se realizará cada lunes.

*Este curso tiene una duración mínima de 4 semanas

HORARIO DE LAS CLASES					
	Monday	Tuesday	Wednesday	Thursday	Friday
09:00 - 10:30	Period 1 (Group A)	Period 1 (Group B)	Period 1 (Group A)	Period 1 (Group B)	Period 1 (Group A)
10:30 - 10:45	BREAK				
10:45 - 12:15	Period 2 (Group A)	Period 2 (Group B)	Period 2 (Group A)	Period 2 (Group B)	Period 2 (Group A)
12:15 - 13:00	BREAK				
13:00 - 14:30	Elective Session				
14:30 - 14:45	BREAK				
14:45 - 16:15	Period 1 (Group B)	Periodo 1 (Group A)	Period 1 (Group B)	Periodo 1 (Group A)	Period 1 (Group B)
16:15 - 16:30	BREAK				
16:30 - 18:00	Period 2 (Group B)	Period 2 (Group A)	Period 2 (Group B)	Period 2 (Group A)	Period 2 (Group B)
After school	Language activities and social events / free time / study time				

El alumnado será asignado a los grupos A o B, y permanecerá en ese grupo a menos que cambien las clases (por ejemplo, si cambian de nivel), en cuyo caso podrán cambiar de grupo.

Máximo de estudiantes por aula: 14 (media de 11).

- **DURACIÓN DE CLASES:**

- Las clases son de **45 minutos**, y se dan en bloques de **2**.
- Curso de 20 clases por semana (sin Elective Sessions) = **15 horas** semanales.
- Curso de 30 clases por semana (Curso de 20 clases + 1 Elective Session durante 5 días a la semana) = **22,5 horas** semanales.

- **CALENDARIO:**

- **Fechas de inicio del curso:** Cualquier lunes del año, excepto festivos
- **Día de llegada:** Sábado
- **Día de salida:** Sábado
- **Días festivos:** El centro permanecerá cerrado en los días festivos nacionales. Las clases perdidas por dichos festivos, no serán recuperadas.
 - **Días festivos 2024:** 1 de enero, 29 de marzo, 1 de abril, 6 y 27 de mayo, 26 de agosto, y 25 y 26 de diciembre.

NIVELES DE INGLES	
A1 – BEGINNER	Corresponde al nivel principiante.
A2 – ELEMENTARY o PRE-INTERMEDIATE	Corresponde al nivel elemental.
B1 - INTERMEDIATE	Corresponde al nivel intermedio.
B2 – UPPER INTERMEDIATE	Corresponde al nivel intermedio alto.
C1 – ADVANCED	Corresponde al nivel avanzado.
C2 – PROFICIENCY	Corresponde al nivel muy avanzado.

❖ ALOJAMIENTO

- **Familia**

La opción de alojamiento más popular entre estudiantes de todas las edades. Al vivir con una familia local tendrás muchas oportunidades de practicar tu inglés y conocer el estilo de vida y la cultura británica.

- **Residencia**

En residencia se puede disfrutar de un ambiente comunitario y acogedor, a través de la convivencia, muy beneficiosa para el uso del idioma, con estudiantes de diferentes nacionalidades.

Las reservas en residencia, siempre están sujetas a la disponibilidad en las fechas seleccionadas. CIDI se reserva el derecho a ofrecer opciones alternativas de alojamiento de calidad similar.

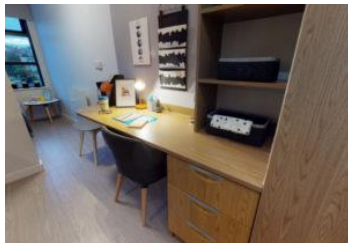

En residencia, hay que abonar un depósito de para cubrir posibles daños. Este depósito sólo puede ser pagado en efectivo y se realiza a la llegada a la residencia.



* En la residencia se limpiarán las zonas comunes semanalmente, pero el servicio de limpieza de habitaciones no está incluido. Aquellos estudiantes que lo deseen, podrán solicitar este servicio a la escuela abonando £16 y £ 5 más si desean cambio de sábanas.

PROGRAMA DE ACTIVIDADES

El personal del centro de estudios organiza semanalmente un completo programa de actividades opcionales para fomentar la convivencia entre estudiantes. La realización de este tipo de actividades es una oportunidad inmejorable para practicar el idioma con estudiantes de otras nacionalidades.

❖ EL PRECIO INCLUYE

- Asesoramiento por parte del equipo de CIDI.
- Test de nivel al comienzo del curso.
- Programa académico.
- Alojamiento y régimen de comidas según la opción elegida.
- Material didáctico.
- Acceso a las instalaciones y al programa opcional de actividades del centro de estudios.
- Seguro médico, de accidentes, robo y responsabilidad civil.
- Asesoramiento por parte del personal del centro de estudios durante el desarrollo del curso.
- Certificado de asistencia.

EXTRAS

- Seguro de anulación.
- Gestión del vuelo internacional.
- Traslados desde el aeropuerto al lugar de residencia y viceversa.

❖ PRECIOS

MATRICULA E INSCRIPCIÓN	135 €
MATRICULA E INSCRIPCIÓN – A partir de 12 semanas	215 €
CLASES ONE TO ONE/ POR HORA	95 €
EXTRAS: SUPLEMENTO MENSAJERIA PARA VISA	110 €
TRASLADOS: BRISTOL AIRPORT / POR TRAYECTO	135 €
TRASLADOS: GATWICK AIRPORT / POR TRAYECTO	560 €
TRASLADOS: HEATHROW AIRPORT / POR TRAYECTO	440 €

No se aplicará el suplemento de temporada alta para cursos con una duración de 24 semanas o más.

Familia: ALOJAMIENTO EN FAMILIA (A 30-60 MINUTOS DE LA ESCUELA EN BUS)– HABITACIÓN INDIVIDUAL CON DESAYUNO

Residencia: ALOJAMIENTO EN RESIDENCIA “IQ BRISTOL RESIDENCE” (A 15 MINUTOS DE LA ESCUELA A PIE) – HABITACIÓN INDIVIDUAL CON BAÑO PRIVADO – SIN COMIDAS

		POR SEMANA	
		FAMILIA	RESIDENCIA
CURSO STANDARD DE INGLÉS GENERAL: 20 CLASES	DE 1 A 11 SEMANAS	635 €	905 €
	DE 12 A 23 SEMANAS	565 €	835 €
	A PARTIR DE 24 SEMANAS	550 €	825 €
	EXTRAS: TEMPORADA ALTA (29 Junio – 31 Agosto)	55 €	70 €
	EXTRAS: MEDIA PENSIÓN	45 €	---
	EXTRAS: DIETAS ESPECIALES	70 €	---
	EXTRAS: MENORES DE 18 AÑOS	30 €	---

		POR SEMANA	
		FAMILIA	RESIDENCIA
CURSO INTENSIVO DE INGLÉS GENERAL: 30 CLASES	DE 1 A 11 SEMANAS	705 €	980 €
	DE 12 A 23 SEMANAS	800 €	1.075 €
	A PARTIR DE 24 SEMANAS	605 €	875 €
	EXTRAS: TEMPORADA ALTA (29 Junio – 31 Agosto)	55 €	70 €
	EXTRAS: MEDIA PENSIÓN	45 €	---
	EXTRAS: DIETAS ESPECIALES	70 €	---
	EXTRAS: MENORES DE 18 AÑOS	30 €	---

		POR SEMANA	
		FAMILIA	RESIDENCIA
ENGLISH FOR WORK 30 CLASES	DE 1 A 12 SEMANAS	705 €	980 €
	EXTRAS: TEMPORADA ALTA (29 Junio – 31 Agosto)	55 €	70 €
	EXTRAS: MEDIA PENSIÓN	45 €	---
	EXTRAS: DIETAS ESPECIALES	70 €	---
	EXTRAS: MENORES DE 18 AÑOS	30 €	---
DURACIÓN MÁXIMA 12 SEMANAS			

		POR SEMANA	
		FAMILIA	RESIDENCIA
EXAM PREPARATION IELTS 20 CLASES	DE 4 A 12 SEMANAS	635 €	905 €
	DE 12 A 23 SEMANAS	565 €	835 €
	EXTRAS: TEMPORADA ALTA (29 Junio – 31 Agosto)	55 €	70 €
	EXTRAS: MEDIA PENSIÓN	45 €	---
	EXTRAS: DIETAS ESPECIALES	70 €	---
	EXTRAS: MENORES DE 18 AÑOS	30 €	---
DURACIÓN MÍNIMA 4 SEMANAS			