

DESDE: 740€

San Francisco es uno de los lugares más bellos de los EEUU, con sus empinadas colinas y vistas panorámicas de la bahía. Es una ciudad maravillosa para recorrer a pie o en funicular, con un estilo de vida cosmopolita, si bien, a un ritmo pausado.

❖ MÁS SOBRE EL DESTINO

San Francisco se caracteriza por su alto nivel de vida. La ciudad atrae a residentes de altos ingresos, esto ha propiciado que muchos de los barrios tradicionalmente más humildes, se hayan ido transformando desde la revolución de Internet. Esta revolución tecnológica ha generado para la ciudad grandes riquezas y muchas oportunidades laborales. El incremento del nivel de vida, ha influido también en la proliferación de restaurantes, centros comerciales y demás infraestructuras dedicadas al ocio y el entretenimiento.



La ciudad puede dividirse en varios vecindarios cuyos nombres pueden resultar familiares. Pacific Heights, Nob Hill, Haight-Ashbury y Little Italy han sido escenario de muchas películas y programas de televisión. Cada zona tiene sus propias atracciones turísticas, desde famosos lugares de interés turístico y joyas arquitectónicas hasta tiendas y boutiques. Es especialmente destacado el barrio Chino ya que el número de ciudadanos de este origen se incrementó muchísimo a partir de los años 70, si se tiene la oportunidad, la celebración del Año Nuevo Chino es un acontecimiento que no hay que perderse.

Resulta fácil viajar por la ciudad debido a su sistema de transporte público completamente integrado, pero además no podemos olvidar que, gracias a su trazado, San Francisco es una de las ciudades por las que más fácil resulta caminar de EE.UU.

❖ FICHA DEL CURSO

País del curso	Estados Unidos
Ciudad del curso	San Francisco
Duración del curso	A partir de 2 semanas
Alojamiento	Familia o Residencia
Niveles de inglés	Desde principiante (A1) a muy avanzado (C2)
Edad mínima	16 años *

* Los/as alumnos/as menores de 18 años, deben reservar alojamiento en familia y contratar los traslados de ida y vuelta al aeropuerto. Además, deben presentar una autorización paterna/materna.

❖ **EL CENTRO DE ESTUDIOS**

El centro de estudios, abierto en 2010, se encuentra situado en el corazón del centro de la ciudad, a poca distancia de Market Street y a un corto paseo de Union Square; muy próximo a una amplia variedad de tiendas, restaurantes y cafeterías.

Además de su inmejorable ubicación, el centro de estudios está dotado con la más moderna infraestructura, cuenta con amplias y luminosas aulas equipadas con pantallas interactivas, biblioteca, sala de estudio, sala de estar, sala de ordenadores, conexión Wi-Fi gratuita, y máquina de café.

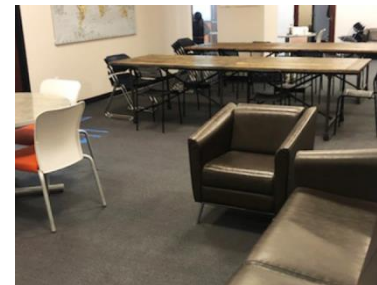
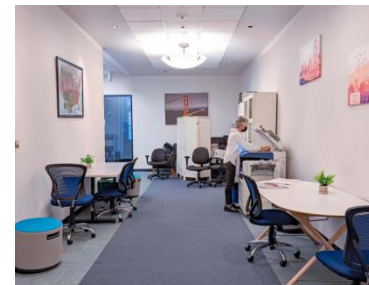
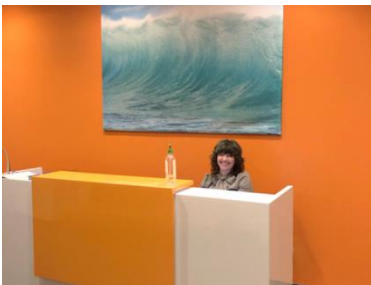

❖ **PROGRAMA ACADÉMICO**

El programa académico atiende a un método enfocado hacia la mejora o perfeccionamiento en las diferentes áreas del lenguaje: pronunciación, comprensión, lectura y escritura. Todo ello basado en una atmósfera relajada que promueve la participación del alumnado en todo momento e impartido por profesorado especializado en la enseñanza de ESL (English as a Second Language).

Tipos de curso:

- **CURSO DE INGLÉS GENERAL:**
 - **STANDARD – 20 CLASES SEMANALES (= 15 horas semanales)**
 - **SEMI-INTENSIVO – 24 CLASES SEMANALES (= 18 horas semanales)**
 - **INTENSIVO – 30 CLASES SEMANALES (= 22,5 horas semanales)**

- ENGLISH FOR WORK

Inglés enfocado para los **negocios**. Este curso está diseñado para comunicarse con fluidez en el mercado laboral.

El programa combina el curso de inglés general (20 clases) en grupo, con 10 clases semanales enfocadas al ámbito laboral, lo que le proporciona la ventaja de la interacción con un grupo por la mañana y una enseñanza específica por la tarde.

- AÑO LINGÜÍSTICO

Programa de larga duración (24 semanas o más) que supone, sin duda, la forma más efectiva para el aprendizaje de un idioma: la estancia en el país extranjero durante un largo periodo de tiempo. La exposición durante un largo periodo de tiempo a un plan de estudio estructurado, de 24 o 30 clases semanales, así como el seguimiento personalizado por parte de personal académico especializado, garantiza la obtención de la fluidez y precisión necesarias para el dominio del idioma.

HORARIO DE LAS CLASES					
	Monday	Tuesday	Wednesday	Thursday	Friday
09:00 - 10:30	Period 1 (Group A)	Period 1 (Group B)	Period 1 (Group A)	Period 1 (Group B)	Period 1 (Group A)
10:30 - 10:45	BREAK				
10:45 - 12:15	Period 2 (Group A)	Period 2 (Group B)	Period 2 (Group A)	Period 2 (Group B)	Period 2 (Group A)
12:15 - 13:00	BREAK				
13:00 - 14:30	Elective				
14:30 - 14:45					
14:45 - 16:15	Period 1 (Group B)	Periodo 1 (Group A)	Period 1 (Group B)	Periodo 1 (Group A)	Period 1 (Group B)
16:15 - 16:30	BREAK				
16:30 - 18:00	Period 2 (Group B)	Period 2 (Group A)	Period 2 (Group B)	Period 2 (Group A)	Period 2 (Group B)
After school	Language activities and social events / free time / study time				

El alumnado será asignado a los grupos A o B, y permanecerá en ese grupo a menos que cambien las clases (por ejemplo, si cambian de nivel), en cuyo caso podrán cambiar de grupo.

Máximo de estudiantes por aula: 15 (media de 11)

- **DURACIÓN DE CLASES:**

- Las clases son de **45 minutos**, y se dan en bloques de **2**.
- Curso de 20 clases por semana (sin Elective Sessions) = **15 horas** semanales.
- Curso de 24 clases por semana, para Año Lingüístico (Curso de 20 clases + 1 Elective Session durante 2 días a la semana) = **18 horas** semanales.
- Curso de 30 clases por semana (Curso de 20 clases + 1 Elective Session durante 5 días a la semana) = **22,5 horas** semanales.

▪ **CALENDARIO:**

- **Fechas de inicio del curso:** Cualquier lunes del año, excepto festivos
- **Día de llegada:** Sábado
- **Día de salida:** Sábado
- **Días festivos:** El centro permanecerá cerrado en los días festivos nacionales. Las clases perdidas por dichos festivos, no serán recuperadas.
 - **Días festivos 2023:** 2 y 16 de enero, 20 de febrero, 31 de marzo, 29 de mayo, 19 de junio, 4 de julio, 4 de septiembre, 9 de octubre, 10, 23 y 24 de noviembre, 25 de diciembre.

NIVELES DE INGLES	
A1 – BEGINNER	Corresponde al nivel principiante.
A2 – ELEMENTARY	Corresponde al nivel elemental.
B1 – PRE-INTERMEDIATE	Corresponde al nivel bajo intermedio.
B1+ -- INTERMEDIATE	Corresponde al nivel intermedio.
B2 – UPPER INTERMEDIATE	Corresponde al nivel intermedio alto.
B2+ – PRE-ADVANCED	Corresponde al nivel bajo avanzado.
C1 – ADVANCED	Corresponde al nivel avanzado.
C2 – PROFICIENCY	Corresponde al nivel muy avanzado.

❖ **ALOJAMIENTO**

▪ **Familia**

La opción de alojamiento más popular entre estudiantes de todas las edades. Al vivir con una familia local tendrás muchas oportunidades de practicar tu inglés y conocer el estilo de vida y la cultura local.

▪ **Residencia**

En residencia se puede disfrutar de un ambiente comunitario y acogedor, a través de la convivencia, muy beneficiosa para el uso del idioma, con estudiantes de diferentes nacionalidades.

Las reservas en residencia, siempre están sujetas a la disponibilidad en las fechas seleccionadas. CIDI se reserva el derecho a ofrecer opciones alternativas de alojamiento de calidad similar.

En residencia, hay que abonar un depósito de para cubrir posibles daños. Este depósito sólo puede ser pagado en efectivo y se realiza a la llegada a la residencia.

❖ **PROGRAMA DE ACTIVIDADES**

El personal del centro de estudios organiza semanalmente un completo programa de actividades opcionales para fomentar la convivencia entre estudiantes. La realización de este tipo de actividades es una oportunidad inmejorable para practicar el idioma con estudiantes de otras nacionalidades.

❖ **EL PRECIO INCLUYE**

- Asesoramiento por parte del equipo de CIDI.
- Test de nivel al comienzo del curso.
- Programa académico.
- Alojamiento y régimen de comidas según la opción elegida.
- Material didáctico.
- Acceso a las instalaciones y al programa opcional de actividades del centro de estudios.
- Seguro médico, de accidentes, robo y responsabilidad civil.
- Asesoramiento por parte del personal del centro de estudios durante el desarrollo del curso.
- Asesoramiento en la gestión del visado correspondiente.
- Certificado de asistencia.

EXTRAS

- Seguro de anulación.
- Gestión del vuelo internacional.
- Traslados desde el aeropuerto al lugar de residencia y viceversa.

❖ **PRECIOS**

MATRICULA E INSCRIPCIÓN	315 €
MATRICULA E INSCRIPCIÓN – A partir de 12 semanas	430 €
CLASES ONE TO ONE / POR HORA	140 €
EXTRAS: SUPLEMENTO MENSAJERIA I-20	100 €
TRASLADOS: SAN FRANCISCO / POR TRAYECTO	180 €

		POR SEMANA
CURSO STANDARD DE INGLÉS GENERAL: 20 CLASES ALOJAMIENTO EN FAMILIA (45-60 MINUTOS EN BUS) HABITACION INDIVIDUAL CON DESAYUNO	DE 1 A 11 SEMANAS	740 €
	DE 12 A 23 SEMANAS	715 €
	EXTRAS: MEDIA PENSION	100 €
	EXTRAS: TEMPORADA ALTA (10 junio - 9 septiembre)	70 €
	EXTRAS: DIETA ESPECIALES	55 €
	EXTRAS: MENORES DE 18 AÑOS	30 €

		POR SEMANA
CURSO STANDARD DE INGLÉS GENERAL: 20 CLASES ALOJAMIENTO EN RESIDENCIA (Mínimo 4 semanas) (20 MINUTOS ANDANDO) SIN COMIDAS HABITACIÓN INDIVIDUAL CON BAÑO COMPARTIDO	DE 1 A 11 SEMANAS	1.015 €
	DE 12 A 23 SEMANAS	985 €
	EXTRAS: TEMPORADA ALTA (10 junio - 9 septiembre)	55 €

		POR SEMANA
CURSO SEMI - INTENSIVO DE INGLÉS GENERAL: 24 CLASES ALOJAMIENTO EN FAMILIA (45-60 MINUTOS EN BUS) HABITACION INDIVIDUAL CON DESAYUNO	DE 1 A 11 SEMANAS	785 €
	DE 12 A 23 SEMANAS	730 €
	A PARTIR DE 24 SEMANAS	705 €
	EXTRAS: MEDIA PENSION	100 €
	EXTRAS: TEMPORADA ALTA (10 junio - 9 septiembre)	70 €
	EXTRAS: DIETA ESPECIALES	55 €
	EXTRAS: MENORES DE 18 AÑOS	30 €

		POR SEMANA
CURSO SEMI - INTENSIVO DE INGLÉS GENERAL: 24 CLASES ALOJAMIENTO EN RESIDENCIA (20 MINUTOS ANDANDO) SIN COMIDAS HABITACIÓN INDIVIDUAL CON BAÑO COMPARTIDO	DE 1 A 11 SEMANAS	1.060 €
	DE 12 A 23 SEMANAS	1.005 €
	A PARTIR DE 24 SEMANAS	980 €
	EXTRAS: TEMPORADA ALTA (10 junio - 9 septiembre)	55 €

		POR SEMANA
CURSO INTENSIVO DE INGLÉS GENERAL: 30 CLASES ALOJAMIENTO EN FAMILIA (45-60 MINUTOS EN BUS) HABITACION INDIVIDUAL CON DESAYUNO	DE 1 A 11 SEMANAS	835 €
	DE 12 A 23 SEMANAS	785 €
	A PARTIR DE 24 SEMANAS	740 €
	EXTRAS: MEDIA PENSION	100 €
	EXTRAS: TEMPORADA ALTA (10 junio - 9 septiembre)	70 €
	EXTRAS: DIETA ESPECIALES	55 €
	EXTRAS: MENORES DE 18 AÑOS	30 €

		POR SEMANA
CURSO INTENSIVO DE INGLÉS GENERAL: 30 CLASES ALOJAMIENTO EN RESIDENCIA (20 MINUTOS ANDANDO) SIN COMIDAS HABITACIÓN INDIVIDUAL CON BAÑO COMPARTIDO	DE 1 A 11 SEMANAS	1.105 €
	DE 12 A 23 SEMANAS	1.060 €
	A PARTIR DE 24 SEMANAS	1.010 €
	EXTRAS: TEMPORADA ALTA (10 junio - 9 septiembre)	55 €

		POR SEMANA
ENGLISH FOR WORK: 30 CLASES (Duración máxima del curso 12 semanas) ALOJAMIENTO EN FAMILIA (45-60 MINUTOS EN BUS) HABITACION INDIVIDUAL CON DESAYUNO	DE 1 A 12 SEMANAS	785 €
	EXTRAS: MEDIA PENSION	100 €
	EXTRAS: TEMPORADA ALTA (10 junio - 9 septiembre)	70 €
	EXTRAS: DIETA ESPECIALES	55 €
	EXTRAS: MENORES DE 18 AÑOS	30 €

		POR SEMANA
ENGLISH FOR WORK: 30 CLASES (Duración máxima del curso 12 semanas) ALOJAMIENTO EN RESIDENCIA (20 MINUTOS ANDANDO) SIN COMIDAS HABITACIÓN INDIVIDUAL CON BAÑO COMPARTIDO	DE 1 A 12 SEMANAS	1.060 €
	EXTRAS: TEMPORADA ALTA (10 junio - 9 septiembre)	55 €