

DESDE: 740€

No es de extrañar que millones de personas elijan esta ciudad del sur de California como destino, San Diego te puede ofrecer mil y un atractivos independientemente de lo que busques.

❖ MÁS SOBRE EL DESTINO

San Diego es famosa por su clima templado y sus espectaculares playas, pero la ciudad cuenta con otros encantos. Su pasado como colonia española y más tarde ciudad de la recién independizada Méjico, se ve reflejado en varios edificios históricos como la restaurada misión de San Diego.



Recorriendo “Old Town” encontraremos 6 manzanas de edificios históricos que reflejan su pasado colonial, donde además podemos encontrar restaurantes, clubs, boutiques y numerosas tiendas de recuerdos.

Pero San Diego ofrece todavía más, museos, teatros, galerías de arte, parques, acuarios, su famosísimo zoo y la infinidad de posibilidades de practicar numerosos deportes acuáticos.

San Diego es un destino ideal en el que además de poder aprender o mejorar el inglés, podremos vivir una experiencia memorable.

❖ FICHA DEL CURSO

| | |
|---------------------------|--|
| País del curso | Estados Unidos |
| Ciudad del curso | San Diego |
| Duración del curso | A partir de 2 semanas |
| Alojamiento | Familia o Residencia |
| Niveles de inglés | Desde principiante (A1) a avanzado (C2). |
| Edad mínima | 16 años * |

* Los/as alumnos/as menores de 18 años, deben reservar alojamiento en familia, contratar los traslados de ida y vuelta al aeropuerto. Además, deben presentar una autorización paterna/materna.

❖ **EL CENTRO DE ESTUDIOS**

El centro de estudios se encuentra situado en la fantástica zona de la Jolla, conocida por sus fabulosas casas, zonas comerciales, cafeterías y unas playas increíbles.

Además de su inmejorable ubicación, el centro de estudios está dotado con la más moderna infraestructura, cuenta con amplias y luminosas aulas, biblioteca, sala de estudio, sala de estar para los alumnos, sala de ordenadores, conexión Wi-Fi, y terraza exterior con vistas al mar.

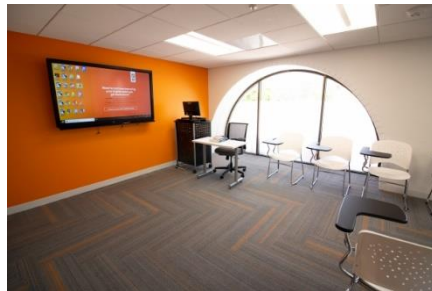

❖ **PROGRAMA ACADÉMICO**

El programa académico atiende a un método enfocado hacia la mejora o perfeccionamiento en las diferentes áreas del lenguaje: pronunciación, comprensión, lectura y escritura. Todo ello basado en una atmósfera relajada que promueve la participación del alumnado en todo momento e impartido por profesorado especializado en la enseñanza de ESL (English as a Second Language).

Tipos de curso:

- **CURSO DE INGLÉS GENERAL:**
 - **STANDARD – 20 CLASES SEMANALES (= 15 horas semanales)**
 - **SEMI-INTENSIVO – 24 CLASES SEMANALES (= 18 horas semanales)**
 - **INTENSIVO – 30 CLASES SEMANALES (= 22,5 horas semanales)**

- ENGLISH FOR WORK

Inglés enfocado para los **negocios**. Este curso está diseñado para comunicarse con fluidez en el mercado laboral.

El programa combina el curso de inglés general (20 clases) en grupo, con 10 clases semanales enfocadas al ámbito laboral, lo que le proporciona la ventaja de la interacción con un grupo por la mañana y una enseñanza específica por la tarde.

- AÑO LINGÜÍSTICO

Programa de larga duración (24 semanas o más) que supone, sin duda, la forma más efectiva para el aprendizaje de un idioma: la estancia en el país extranjero durante un largo periodo de tiempo. La exposición durante un largo periodo de tiempo a un plan de estudio estructurado, de 24 o 30 clases semanales, así como el seguimiento personalizado por parte de personal académico especializado, garantiza la obtención de la fluidez y precisión necesarias para el dominio del idioma.

Además, existe la posibilidad de certificar los conocimientos alcanzados mediante la preparación de exámenes oficiales de reconocimiento internacional (Cambridge ESOL).

- CURSO PREPARACION DE EXAMENES DE CAMBRIDGE

El objetivo primordial de este curso es mejorar las destrezas lingüísticas que permitan la obtención de un título oficial que certifique el nivel de conocimiento del idioma. (20 y 30 clases semanales).

| | FCE First Certificate of English | CAE Certificate in Advanced English |
|------------------------|--|--|
| Nivel mínimo requerido | Intermediate | Upper Intermediate |
| Fechas del curso | <ul style="list-style-type: none"> • Del 2 de Enero al 10 de marzo • Del 27 de marzo al 2 de junio • Del 2 de octubre al 8 de diciembre | <ul style="list-style-type: none"> • Del 2 de enero al 10 de marzo • Del 27 de marzo al 2 de junio • Del 2 de octubre al 8 de diciembre |
| Fecha del examen | <ul style="list-style-type: none"> - 10 de marzo - 3 de junio - 9 de diciembre | <ul style="list-style-type: none"> - 11 de marzo - 3 de junio - 9 de diciembre |

Tasas de examen no incluidas

| HORARIO DE LAS CLASES | | | | | | | | | | |
|-----------------------|--|----------|------------------------|----------|-----------------------|----------|------------------------|----------|-----------------------|----------|
| | Monday | | Tuesday | | Wednesday | | Thursday | | Friday | |
| 08:15 - 09:45 | Period 1 (Group A) | | Period 1 (Group B) | | Period 1 (Group A) | | Period 1 (Group B) | | Period 1 (Group A) | |
| 09:45 - 10:00 | BREAK | | | | | | | | | |
| 10:00 - 11:30 | Period 2 (Group A) | | Period 2 (Group B) | | Period 2 (Group A) | | Period 2 (Group B) | | Period 2 (Group A) | |
| 11:35 - 13:05 | BREAK | Elective | BREAK | Elective | BREAK | Elective | BREAK | Elective | BREAK | Elective |
| 13:10 - 14:40 | Elective | BREAK | Elective | BREAK | Elective | BREAK | Elective | BREAK | Elective | BREAK |
| 14:45 - 16:15 | Period 1 (Group B) | | Periodo 1 (Group A) | | Period 1 (Group B) | | Periodo 1 (Group A) | | Period 1 (Group B) | |
| 16:15 - 16:30 | BREAK | | | | | | | | | |
| 16:30 - 18:00 | Period 2 (Group B) | | Period 2 (Group A) | | Period 2 (Group B) | | Period 2 (Group A) | | Period 2 (Group B) | |
| After school | Language activities and social events / free time / study time | | | | | | | | | |

El alumnado será asignado a los grupos A o B, y permanecerá en ese grupo a menos que cambien las clases (por ejemplo, si cambian de nivel), en cuyo caso podrán cambiar de grupo.

Máximo de estudiantes por aula: 15 (media de 12)

▪ **DURACIÓN DE CLASES:**

- Las clases son de **45 minutos**, y se dan en bloques de **2**.
- Curso de 20 clases por semana (sin Elective Sessions) = **15 horas** semanales.
- Curso de 30 clases por semana (Curso de 20 clases + 1 Elective Session durante 5 días a la semana) = **22,5 horas** semanales.
- Curso de 24 clases por semana, para Año Lingüístico (Curso de 20 clases + 1 Elective Session durante 2 días a la semana) = **18 horas** semanales.

▪ **CALENDARIO:**

- **Fechas de inicio del curso:** Cualquier lunes del año, excepto festivos
- **Día de llegada:** Sábado
- **Día de salida:** Sábado
- **Días festivos:** El centro permanecerá cerrado en los días festivos nacionales. Las clases perdidas por dichos festivos, no serán recuperadas.
 - **Días festivos 2023:** 2 y 16 de enero, 20 de febrero, 31 de marzo, 29 de mayo, 19 de junio, 4 de julio, 4 de septiembre, 9 de octubre, 10, 23 y 24 de noviembre, 25 de diciembre.

| NIVELES DE INGLES | |
|------------------------------------|---------------------------------------|
| A1 – BEGINNER | Corresponde al nivel principiante. |
| A2 – ELEMENTARY o PRE-INTERMEDIATE | Corresponde al nivel elemental. |
| B1 – INTERMEDIATE | Corresponde al nivel intermedio. |
| B2 – UPPER INTERMEDIATE | Corresponde al nivel intermedio alto. |
| C1 – ADVANCED | Corresponde al nivel avanzado. |
| C2 – PROFICIENCY | Corresponde al nivel muy avanzado. |

❖ **ALOJAMIENTO**

▪ **Familia**

La opción de alojamiento más popular entre estudiantes de todas las edades. Al vivir con una familia local tendrás muchas oportunidades de practicar tu inglés y conocer el estilo de vida y la cultura local.

▪ **Residencia (tipo apartahotel)**

En residencia se puede disfrutar de un ambiente comunitario y acogedor, a través de la convivencia, muy beneficiosa para el uso del idioma, con estudiantes de diferentes nacionalidades.

Las reservas en residencia, siempre están sujetas a la disponibilidad en las fechas seleccionadas. CIDI se reserva el derecho a ofrecer opciones alternativas de alojamiento de calidad similar.

En residencia, hay que abonar un depósito de para cubrir posibles daños. Este depósito sólo puede ser pagado en efectivo y se realiza a la llegada a la residencia.

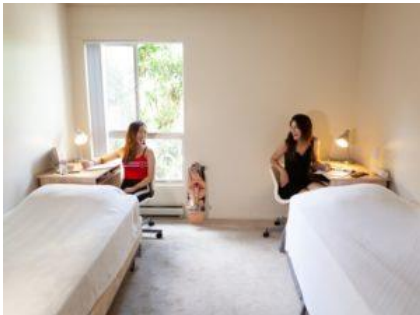

❖ **PROGRAMA DE ACTIVIDADES**

El personal del centro de estudios organiza semanalmente un completo programa de actividades opcionales para fomentar la convivencia entre estudiantes. La realización de este tipo de actividades es una oportunidad inmejorable para practicar el idioma con estudiantes de otras nacionalidades.

❖ **EL PRECIO INCLUYE**

- Asesoramiento por parte del equipo de CIDI.
- Test de nivel al comienzo del curso.
- Programa académico.
- Alojamiento y régimen de comidas según la opción elegida.
- Material didáctico.
- Acceso a las instalaciones y al programa opcional de actividades del centro de estudios.
- Seguro médico, de accidentes, robo y responsabilidad civil.

- Asesoramiento por parte del personal del centro de estudios durante el desarrollo del curso.
- Asesoramiento en la gestión del visado correspondiente.
- Certificado de asistencia.

EXTRAS

- Seguro de anulación.
- Gestión del vuelo internacional.
- Traslados desde el aeropuerto al lugar de residencia y viceversa.

❖ **PRECIOS**

| | |
|---|--------------|
| MATRICULA E INSCRIPCIÓN | 315 € |
| MATRICULA E INSCRIPCIÓN – A partir de 12 semanas | 430 € |
| CLASES ONE TO ONE / POR HORA | 160 € |
| EXTRAS: SUPLEMENTO MENSAJERIA I-20 | 100 € |
| TRASLADOS: SAN DIEGO POR TRAYECTO | 150 € |
| TRASLADOS: LOS ANGELES POR TRAYECTO | 595 € |

| | | POR SEMANA |
|--|---|-------------------|
| CURSO STANDARD DE INGLÉS GENERAL: 20 CLASES ALOJAMIENTO EN FAMILIA (45-75 MINUTOS A LA ESCUELA EN BUS) HABITACION INDIVIDUAL CON DESAYUNO | DE 1 A 11 SEMANAS | 740 € |
| | DE 12 A 23 SEMANAS | 715 € |
| | EXTRAS: MEDIA PENSION | 100 € |
| | EXTRAS: TEMPORADA ALTA (10 junio - 9 septiembre) | 70 € |
| | EXTRAS: DIETA ESPECIALES | 55 € |
| | EXTRAS: MENORES DE 18 AÑOS | 30 € |

| | | POR SEMANA |
|---|--|------------|
| CURSO STANDARD DE INGLÉS GENERAL: 20 CLASES ALOJAMIENTO EN RESIDENCIA (45 MINUTOS DE LA ESCUELA EN BUS) SIN COMIDAS HABITACIÓN DOBLE CON BAÑO COMPARTIDO | DE 1 A 11 SEMANAS | 785 € |
| | DE 12 A 23 SEMANAS | 755 € |
| | EXTRAS: TEMPORADA ALTA (10 junio - 9 septiembre) | 60 € |
| | EXTRAS: HABITACION INDIVIDUAL | 390 € |

| | | POR SEMANA |
|---|--|------------|
| CURSO SEMI - INTENSIVO DE INGLÉS GENERAL: 24 CLASES ALOJAMIENTO EN FAMILIA (45-75 MINUTOS DE LA ESCUELA EN BUS) HABITACION INDIVIDUAL CON DESAYUNO | DE 1 A 11 SEMANAS | 785 € |
| | DE 12 A 23 SEMANAS | 740 € |
| | A PARTIR DE 24 SEMANAS | 710 € |
| | EXTRAS: MEDIA PENSION | 100 € |
| | EXTRAS: TEMPORADA ALTA (10 junio - 9 septiembre) | 70 € |
| | EXTRAS: DIETA ESPECIALES | 55 € |
| | EXTRAS: MENORES DE 18 AÑOS | 30 € |

| | | POR SEMANA |
|---|--|------------|
| CURSO SEMI - INTENSIVO DE INGLÉS GENERAL: 24 CLASES ALOJAMIENTO EN RESIDENCIA (45 MINUTOS DE LA ESCUELA EN BUS) SIN COMIDAS HABITACIÓN DOBLE CON BAÑO COMPARTIDO | DE 1 A 11 SEMANAS | 825 € |
| | DE 12 A 23 SEMANAS | 780 € |
| | A PARTIR DE 24 SEMANAS | 750 € |
| | EXTRAS: TEMPORADA ALTA (10 junio - 9 septiembre) | 60 € |
| | EXTRAS: HABITACION INDIVIDUAL | 390 € |

| | | POR SEMANA |
|--|--|------------|
| CURSO INTENSIVO DE INGLÉS GENERAL: 30 CLASES ALOJAMIENTO EN FAMILIA (45-75 MINUTOS DE LA ESCUELA EN BUS) HABITACION INDIVIDUAL CON DESAYUNO | DE 1 A 11 SEMANAS | 835 € |
| | DE 12 A 23 SEMANAS | 785 € |
| | A PARTIR DE 24 SEMANAS | 745 € |
| | EXTRAS: MEDIA PENSION | 100 € |
| | EXTRAS: TEMPORADA ALTA (10 junio - 9 septiembre) | 70 € |
| | EXTRAS: DIETA ESPECIALES | 55 € |
| | EXTRAS: MENORES DE 18 AÑOS | 30 € |

| | | POR SEMANA |
|--|--|------------|
| CURSO INTENSIVO DE INGLÉS GENERAL: 30 CLASES ALOJAMIENTO EN RESIDENCIA (45 MINUTOS DE LA ESCUELA EN BUS) SIN COMIDAS HABITACIÓN DOBLE CON BAÑO COMPARTIDO | DE 1 A 11 SEMANAS | 875 € |
| | DE 12 A 23 SEMANAS | 825 € |
| | A PARTIR DE 24 SEMANAS | 785 € |
| | EXTRAS: TEMPORADA ALTA (10 junio - 9 septiembre) | 60 € |
| | EXTRAS: HABITACION INDIVIDUAL | 390 € |

| | | POR SEMANA |
|--|--|------------|
| ENGLISH FOR WORK: 30 CLASES (Duración máxima 12 semanas) ALOJAMIENTO EN FAMILIA (45-75 MINUTOS DE LA ESCUELA EN BUS) HABITACION INDIVIDUAL CON DESAYUNO | DE 1 A 12 SEMANAS | 785 € |
| | EXTRAS: MEDIA PENSION | 100 € |
| | EXTRAS: TEMPORADA ALTA (10 junio - 9 septiembre) | 70 € |
| | EXTRAS: DIETA ESPECIALES | 55 € |
| | EXTRAS: MENORES DE 18 AÑOS | 30 € |

| | | POR SEMANA |
|--|--|--------------|
| ENGLISH FOR WORK: 30 CLASES (Duración máxima 12 semanas) ALOJAMIENTO EN RESIDENCIA (45 MINUTOS DE LA ESCUELA EN BUS) SIN COMIDAS HABITACIÓN DOBLE CON BAÑO COMPARTIDO | DE 1 A 12 SEMANAS | 825 € |
| | EXTRAS: TEMPORADA ALTA (10 junio - 9 septiembre) | 60 € |
| | EXTRAS: HABITACION INDIVIDUAL | 390 € |

| | | POR SEMANA |
|---|--|--------------|
| CAMBRIDGE EXAM PREPARATION FCE Y CAE: 30 CLASES (Duración 10 semanas) ALOJAMIENTO EN FAMILIA (45-75 MINUTOS DE LA ESCUELA EN BUS) HABITACION INDIVIDUAL CON DESAYUNO | DE 1 A 10 SEMANAS | 835 € |
| | EXTRAS: MEDIA PENSION | 100 € |
| | EXTRAS: TEMPORADA ALTA (10 junio - 9 septiembre) | 70 € |
| | EXTRAS: DIETA ESPECIALES | 55 € |
| | EXTRAS: MENORES DE 18 AÑOS | 30 € |

| | | POR SEMANA |
|---|--|--------------|
| CAMBRIDGE EXAM PREPARATION FCE Y CAE: 30 CLASES (Duración 10 semanas) ALOJAMIENTO EN RESIDENCIA (45 MINUTOS DE LA ESCUELA EN BUS) SIN COMIDAS HABITACIÓN DOBLE CON BAÑO COMPARTIDO | DE 1 A 10 SEMANAS | 875 € |
| | EXTRAS: TEMPORADA ALTA (10 junio - 9 septiembre) | 60 € |
| | EXTRAS: HABITACION INDIVIDUAL | 390 € |