

**DESDE: 645 €**

París, la llamada "Ciudad de las luces", es realmente una de las ciudades más hermosas del mundo. Esta ciudad capital está compuesta por 20 distritos o "arrondissements". Cada "arrondissement" tiene su identidad propia y ofrece una larga serie de catedrales, palacios, parques y jardines. Venga a descubrir todos ellos mientras aprende francés.

❖ **MÁS SOBRE EL DESTINO**

París es una de las ciudades más bellas del mundo. Tiene una población de más de 2 millones de habitantes y se encuentra situada en una región denominada Ile de France, donde reside la quinta parte de los habitantes de Francia.

Arte, historia, cultura y naturaleza hacen de París un lugar único, con muy acusada personalidad. Sus edificios tienen una innegable calidad y las disposiciones municipales relativas a su mantenimiento garantizan que la ciudad esté permanentemente atractiva.

Es una ciudad cosmopolita que lleva impregnada el aroma de una ciudad antigua mezclada con la modernidad de una nueva. Considerada como la ciudad del romanticismo y la confidencialidad. Si es un amante del arte no puede dejar de visitar el Museo d'Orsay o el Louvre y si es un aficionado a pasear e ir de tiendas no deje de pasar por la Rue du Faubourg St. Honore.

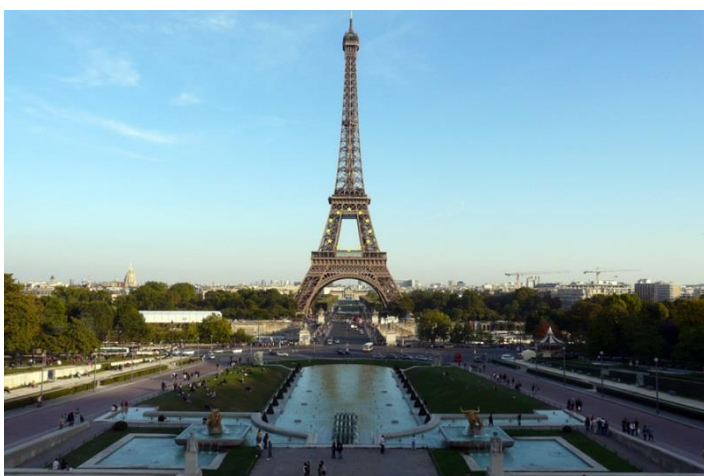

❖ **FICHA DEL CURSO**

<b>País del curso</b>	Francia
<b>Ciudad del curso</b>	Paris
<b>Duración del curso</b>	A partir de 1 semana
<b>Alojamiento</b>	Familia o Residencia
<b>Niveles de francés</b>	Desde principiante (A1) a avanzado-experto (C2).
<b>Edad mínima</b>	18 años

❖ **EL CENTRO DE ESTUDIOS**

El centro de estudios, fundado en 1988, se encuentra en el corazón de París, a pocos minutos a pie del Champs de Mars, el Museo de Quai Branly, los Inválidos (con la tumba de Napoleón I), el río Sena y los Bateaux Parisiens, y frente a la torre Eiffel, el Trocadero y sus famosos jardines y fuentes. Esta es una zona típicamente parisina, repleta de cafés, restaurantes, tiendas, etc.



El centro ofrece unas fantásticas instalaciones para el desarrollo del programa: aulas espaciosas y luminosas totalmente equipadas con material audiovisual, y aire acondicionado. El centro dispone además de conexión Wi-Fi.

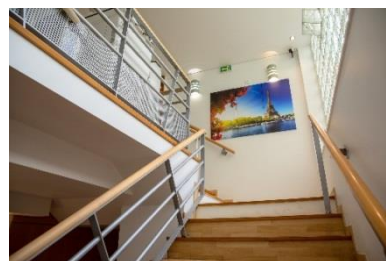

❖ **PROGRAMA ACADÉMICO**

El programa académico atiende a un método enfocado hacia la mejora o perfeccionamiento en las diferentes áreas del lenguaje: pronunciación, comprensión, lectura y escritura. Todo ello basado en una atmósfera relajada que promueve la participación del alumnado en todo momento.

El curso se imparte por profesorado especializado en la enseñanza del idioma como segunda lengua, garantizando la adecuada ubicación del alumnado en cada uno de los niveles existentes (de principiante completo a avanzado-experto).

**Tipos de curso:**

- **CURSO DE FRANCÉS GENERAL:**
  - **STANDARD DE MAÑANA** – 20 TALLERES SEMANALES (=15 horas semanales).  
Este curso está dirigido a todos los estudiantes de todos los niveles que deseen mejorar sus habilidades lingüísticas de francés general cubriendo temas y situaciones cotidianas.  
El énfasis se pondrá en mejorar la confianza para hablar y escuchar en francés en una variedad de situaciones cotidianas.  
Los temas que se cubren en clase incluyen: vocabulario y lenguaje de actualidad, estudio de estructuras gramaticales, pronunciación y comprensión auditiva, habilidades sociales, concienciación cultural, habilidades de lectura y escritura y conversación en francés.  
Horario: de lunes a viernes, de 9:00 a 12:00 hrs
  - **STANDARD DE TARDE** – 20 TALLERES SEMANALES (= 15 horas semanales).  
Este curso de francés se compone de 5 talleres que incluyen: 3 clases por la tarde dedicadas a gramática y escritura en francés y 2 clases dedicadas a cultura y civilización francesa o comunicación oral.  
Los temas que se cubren en clase incluyen: vocabulario y lenguaje de actualidad, estudio de estructuras gramaticales, pronunciación y comprensión auditiva, habilidades sociales, concienciación cultural, habilidades de lectura y escritura y conversación en francés.  
Horario: de lunes a viernes, de 14.00 a 17.00 hrs.
  - **INTENSIVO DE MAÑANA** – 26 TALLERES SEMANALES (= 20 horas semanales).  
Este curso de francés se combina el curso Standard de mañana con dos talleres de la elección de cada alumno/a por las tardes como comunicación oral, escritura y gramática o cultura francesa .  
Horario: de lunes a viernes, de 9.00 a 13.00 y dos tardes de 14.30 a 17.15 hrs.

- **INTENSIVO DE TARDE – 26 TALLERES SEMANALES** (= 20 horas semanales). Este curso de francés se compone de 5 talleres que incluyen: 3 clases por la tarde dedicadas a gramática y escritura en francés y 2 clases dedicadas a cultura y civilización francesa o comunicación oral. Este curso invita a sus estudiantes a practicar el uso del idioma oral y aprender el uso de modismos y expresiones en francés en diversos contextos.

Cada día, la última hora de la tarde estará dedicada a resolver dudas gramaticales y mejorar los puntos donde cada alumno/a encuentre mayor dificultad.

Horario: de lunes a viernes, de 14.00 a 17.00 y de 17.15 a 18.15 hrs

- Máximo de estudiantes por aula: 14 (media de 10)
- Los clases/talleres son de **45 minutos**.
- Curso de 20 clases/talleres por semana = **15 horas** semanales
- Curso de 26 clases/talleres por semana = **20 horas** semanales.

▪ **CALENDARIO:**

- **Fechas de inicio del curso:** Cualquier lunes del año, excepto festivos
- **Día de llegada:** Domingo
- **Día de salida:** Sábado
- **Días festivos:** El centro permanecerá cerrado en los días festivos nacionales. Las clases perdidas por dichos festivos, no serán recuperadas.
  - **Días festivos 2023:** 10 de abril, 1, 8 y 18 de mayo, 14 de julio, 15 de agosto, y 1 de noviembre.
  - Además, del 16 de diciembre de 2023 al 7 de enero de 2024, el centro permanecerá cerrado por Navidad.

NIVELES DE FRANCÉS	
A0	Corresponde al nivel principiante completo.
A1	Corresponde al nivel principiante.
A2	Corresponde al nivel elemental.
B1	Corresponde al nivel pre-intermedio.
B2	Corresponde al nivel intermedio.
C1	Corresponde al nivel avanzado.
C2	Corresponde al nivel muy avanzado/experto.

❖ **PROGRAMA DE ACTIVIDADES**

El personal del centro de estudios organiza semanalmente un completo programa de actividades opcionales para fomentar la convivencia entre estudiantes. La realización de este tipo de actividades es una oportunidad inmejorable para practicar el idioma con estudiantes de otras nacionalidades.

❖ **ALOJAMIENTO**

▪ **Familia**

El alojamiento se realiza con una familia francesa lo que le permite, además de la práctica del francés durante todo el día, la inmersión total en la cultura del país.

Todas las familias son elegidas con meticulosidad e inspeccionadas de manera regular por el departamento de alojamientos, lo que asegura un alto estándar de calidad.

▪ **Residencia**

En residencia se puede disfrutar de un ambiente comunitario y acogedor, a través de la convivencia, muy beneficiosa para el uso del idioma, con estudiantes de diferentes nacionalidades.

Las reservas en residencia, siempre están sujetas a la disponibilidad en las fechas seleccionadas. CIDI se reserva el derecho a ofrecer opciones alternativas de alojamiento de calidad similar.

En residencia, hay que abonar un depósito de para cubrir posibles daños. Este depósito sólo puede ser pagado en efectivo y se realiza a la llegada a la residencia.

\*La ciudad de París aprobó, en 2015, una tasa de ocupación que debe abonar todo visitante durante su estancia **en hoteles, apartahoteles y residencias**. Esta tasa no se puede pagar por adelantado y tiene que ser abonada en la residencia, directamente en la recepción. El coste aproximado es de 1€ al día.

❖ **EL PRECIO INCLUYE**

- Asesoramiento por parte de CIDI.
- Test de nivel al comienzo del curso.
- Programa académico según la opción elegida.
- Alojamiento y régimen de comidas según la opción elegida.
- Material didáctico.
- Acceso a las instalaciones y al programa opcional de actividades del centro de estudios.
- Seguro médico, de accidentes, robo y responsabilidad civil.
- Asesoramiento por parte del personal del centro de estudios durante el desarrollo del curso.
- Certificado de asistencia.

**EXTRAS**

- Seguro de anulación.
- Gestión del vuelo internacional.
- Traslados desde el aeropuerto al lugar de residencia y viceversa

### NO INCLUYE

“Taxe de séjour” (Impuesto de ocupación)

Desde el 1 de julio de 2015, todos los clientes que se alojen en un hotel, residencia o apartahotel en París deben pagar un impuesto de ocupación. Este impuesto es por noche y por persona. No se puede pagar por adelantado y debe pagarse en la recepción a la llegada.

### ❖ PRECIOS

TRASLADOS: AEROPUERTO PARÍS UN TRAYECTO	245 €
TRASLADOS: AEROPUERTO PARÍS - IDA Y VUELTA	370 €

CURSO STANDARD 20 CLASES/TALLERES  FAMILIA HABITACION INDIVIDUAL CON DESAYUNO		POR SEMANA
	DE 1 A 4 SEMANAS	745 €
	DE 5 A 8 SEMANAS	725 €
	DE 9 A 12 SEMANAS	705 €
	A PARTIR DE 13 SEMANAS	685 €
	DE 1 A 4 SEMANAS (Talleres-Tarde)	645 €
	DE 5 A 8 SEMANAS (Talleres-Tarde)	625 €
	DE 9 A 12 SEMANAS (Talleres-Tarde)	605 €
	A PARTIR DE 13 SEMANAS (Talleres-Tarde)	595 €
	EXTRAS: DEDUCCION POR SOLO ALOJAMIENTO	-45 €
	EXTRAS: ACCESO A COCINA	30 €
	EXTRAS: MEDIA PENSION	105 €
	EXTRAS: DIETAS ESPECIALES	105 €

CURSO STANDARD 20 CLASES/TALLERES  RESIDENCIA HABITACION INDIVIDUAL CON BAÑO COMPARTIDO		POR SEMANA
	DE 1 A 4 SEMANAS	910 €
	DE 5 A 8 SEMANAS	890 €
	DE 9 A 12 SEMANAS	870 €
	A PARTIR DE 13 SEMANAS	850 €
	DE 1 A 4 SEMANAS (Talleres-Tarde)	810 €
	DE 5 A 8 SEMANAS (Talleres-Tarde)	790 €
	DE 9 A 12 SEMANAS (Talleres-Tarde)	765 €
	A PARTIR DE 13 SEMANAS (Talleres-Tarde)	755 €

CURSO STANDARD 26 CLASES/TALLERES  FAMILIA HABITACION INDIVIDUAL CON DESAYUNO		POR SEMANA
	DE 1 A 4 SEMANAS	765 €
	DE 5 A 8 SEMANAS	745 €
	DE 9 A 12 SEMANAS	725 €
	A PARTIR DE 13 SEMANAS	715 €
	DE 1 A 4 SEMANAS (Talleres-Tarde)	665 €
	DE 5 A 8 SEMANAS (Talleres-Tarde)	645 €
	DE 9 A 12 SEMANAS (Talleres-Tarde)	625 €
	A PARTIR DE 13 SEMANAS (Talleres-Tarde)	615 €
	EXTRAS: DEDUCCION POR SOLO ALOJAMIENTO	-45 €
	EXTRAS: ACCESO A COCINA	30 €
	EXTRAS: MEDIA PENSION	105 €
	EXTRAS: DIETAS ESPECIALES	105 €

CURSO STANDARD 26 CLASES/TALLERES  RESIDENCIA HABITACION INDIVIDUAL CON DESAYUNO		POR SEMANA
	DE 1 A 4 SEMANAS	930 €
	DE 5 A 8 SEMANAS	910 €
	DE 9 A 12 SEMANAS	890 €
	A PARTIR DE 13 SEMANAS	880 €
	DE 1 A 4 SEMANAS (Talleres-Tarde)	830 €
	DE 5 A 8 SEMANAS (Talleres-Tarde)	810 €
	DE 9 A 12 SEMANAS (Talleres-Tarde)	790 €
	A PARTIR DE 13 SEMANAS (Talleres-Tarde)	775 €