

En los últimos años CIDI viene desarrollando un programa de aprendizaje del idioma inglés, destinado a todos aquellos centros educativos españoles, que quieren ofrecer a sus estudiantes una alternativa, más que interesante, en el ámbito de las actividades extracurriculares.

El programa combina la asistencia a clases de inglés, con el alojamiento en familias nativas, y el disfrute de un completo calendario de actividades socio-culturales.



Destino



Definida por muchos de sus visitantes como “La ciudad más amable de Europa”. Dublín es el centro de la vida política, diplomática, administrativa y comercial de país. Los atractivos de este antiguo asentamiento vikingo son innumerables, entre sus calles podrás disfrutar de la magnífica arquitectura que configura este paisaje urbano, de sus tiendas y de su alegre gente.

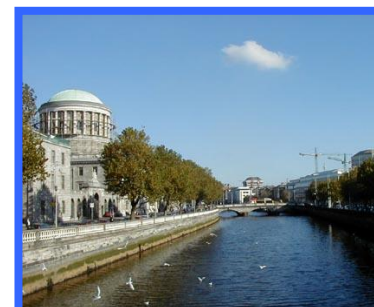

El centro de estudios

El centro de estudios ocupa 2 imponentes edificios situados uno frente al otro, en el Dublín medieval, a pocos metros y en la misma calle que el Castillo de Dublín y el Trinity College.

En uno de los edificios, se encuentran las oficinas centrales de la escuela, así como 9 aulas y un nuevo cibercafé equipado con 10 ordenadores.

El otro centro, el cual ha sido recientemente renovado, dispone de 25 aulas equipadas con equipos audiovisuales, una sala de informática con 16 terminales con acceso gratuito a Internet, laboratorio de idiomas y centro de estudio con biblioteca, WI-FI, cafetería, además de 2 terrazas ajardinadas en el ático.

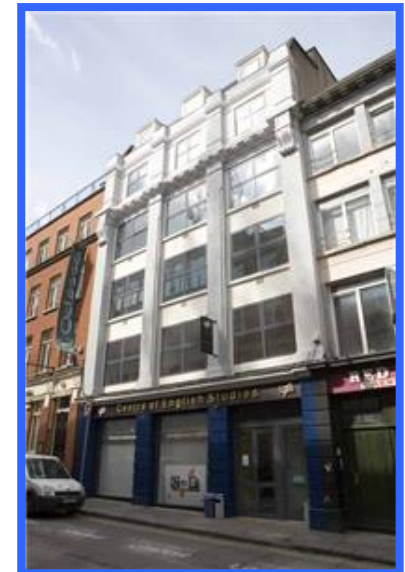

Ficha del programa

Tipo de curso	Colegios , Junior
País del curso	Irlanda
Ciudad del curso	Dublin
Duración del curso	1 semana – 7 días y 6 noches
Alojamiento	Familia
Máximo de estudiantes por aula	15
Niveles de inglés	Desde principiante (A1) a avanzado(C2).
Edades	14 – 17 años
Fechas	De Enero a Mayo, y de Septiembre a Diciembre de 2017.
Día de llegada	Domingo
Día de salida	Sábado
Días Festivos	El centro permanecerá cerrado en los días festivos nacionales. Las clases perdidas por dichos festivos, no serán recuperadas. Días festivos 2017: 2 de enero, 17 de marzo, 14 y 17 de abril, 1 de mayo, 5 de junio, 7 de agosto, 30 de octubre. Además el centro cerrará desde el 22 de diciembre de 2017 hasta el 2 de enero de 2018.



Programa Académico

El programa académico está compuesto de 20 clases (45 minutos) semanales de inglés (15 horas semanales).

Los cursos están diseñados para hacer que el aprendizaje sea divertido y, los profesores, nativos y cualificados en la enseñanza del idioma inglés para extranjeros (EFL), utilizan un método de enseñanza basado en la comunicación.

Las clases son en grupos reducidos, máximo 15 estudiantes, y son grupos cerrados de una única nacionalidad.

El primer día los estudiantes realizan un test de nivel, el cual permitirá una asignación adecuada con alumnos que compartan su mismo nivel de inglés.

Alojamiento

- **Familia**

Durante el programa, los alumnos se alojan en una familia irlandesa, en habitación compartida con otro estudiante español del mismo grupo (2 estudiantes por familia). Esto permite, además de la práctica del inglés durante todo el día, la inmersión total en la cultura del país.

Todas las familias han sido supervisadas previamente por el responsable de familias de la escuela local.

El régimen de comidas es de pensión completa. El desayuno y la cena tienen lugar con la familia, mientras que a la hora del almuerzo el estudiante es provisto de un “packed lunch” que tomará en el colegio.



Programa de Actividades

Uno de los métodos complementarios más efectivos a la hora del aprendizaje o perfeccionamiento de un idioma, es la participación en visitas culturales o eventos sociales. En ellos se pone en práctica todo lo aprendido en el programa académico, a través de la comunicación con personas nativas o de otros países de origen donde el único método de entendimiento es el inglés.

Por ello, CIDI, en colaboración con la Organización Internacional elabora, un programa de actividades durante la estancia, que fomentan el aprendizaje del idioma en un ambiente divertido y de interés cultural.



El Programa Incluye

- Asesoramiento por parte de un coordinador de CIDI.
- Matricula y tasas académicas.
- Test de nivel al comienzo del curso.
- Programa académico de 20 clases semanales de inglés, en grupos cerrados de una única nacionalidad.
- Alojamiento en familia. Régimen de pensión completa. Dos estudiantes por familia.
- Gratuidad para un profesor del colegio (1 por cada 15 estudiantes).
- Material escolar y didáctico.
- Acceso a las instalaciones y al programa opcional de actividades del centro de estudios.
- Seguro médico, de accidentes, robo y responsabilidad civil.
- Traslados desde el aeropuerto de Dublín al lugar de residencia y viceversa.
- Asesoramiento por parte del personal del centro de estudios durante el desarrollo del curso.
- Certificado de asistencia.
- Tarjeta internacional de llamadas.
- Regalo de una camiseta CIDI.

Extras

- Seguro de anulación.
- Abono transporte.
- Gestión del vuelo internacional.



Precios

7 DIAS / 6 NOCHES	475 €	Pase de autobús semanal	70 €
--------------------------	--------------	--------------------------------	-------------

ACTIVIDADES DE NOCHE

Dog races Evening	11 €	Bowling Evening	12 €
--------------------------	-------------	------------------------	-------------

EXCURSIONES DE MEDIO DÍA

Dublin's Georgian House Museum	8 €	James Joyce Center	10 €
Espectaculo Irish Music and Dance Night	16 €	Dublinia	10 €

EXCURSIONES DE DÍA COMPLETO

Glendalough	60 €	Kilkenny	60 €
Belfast	60 €		

Monitor de la escuela irlandesa acompañando al grupo en la actividad / por cada medio día	95 €
--	-------------

* Estos precios están sujetos a disponibilidad en el momento de hacer la reserva.

* Oferta cotizada en base a la asistencia de un mínimo de 15 participantes.

* Todos los datos relativos al programa son correctos salvo error tipográfico.